

この図のように貼り合せてください

1	2	3	4	5
6	7	8	9	10
11	12	13	14	15

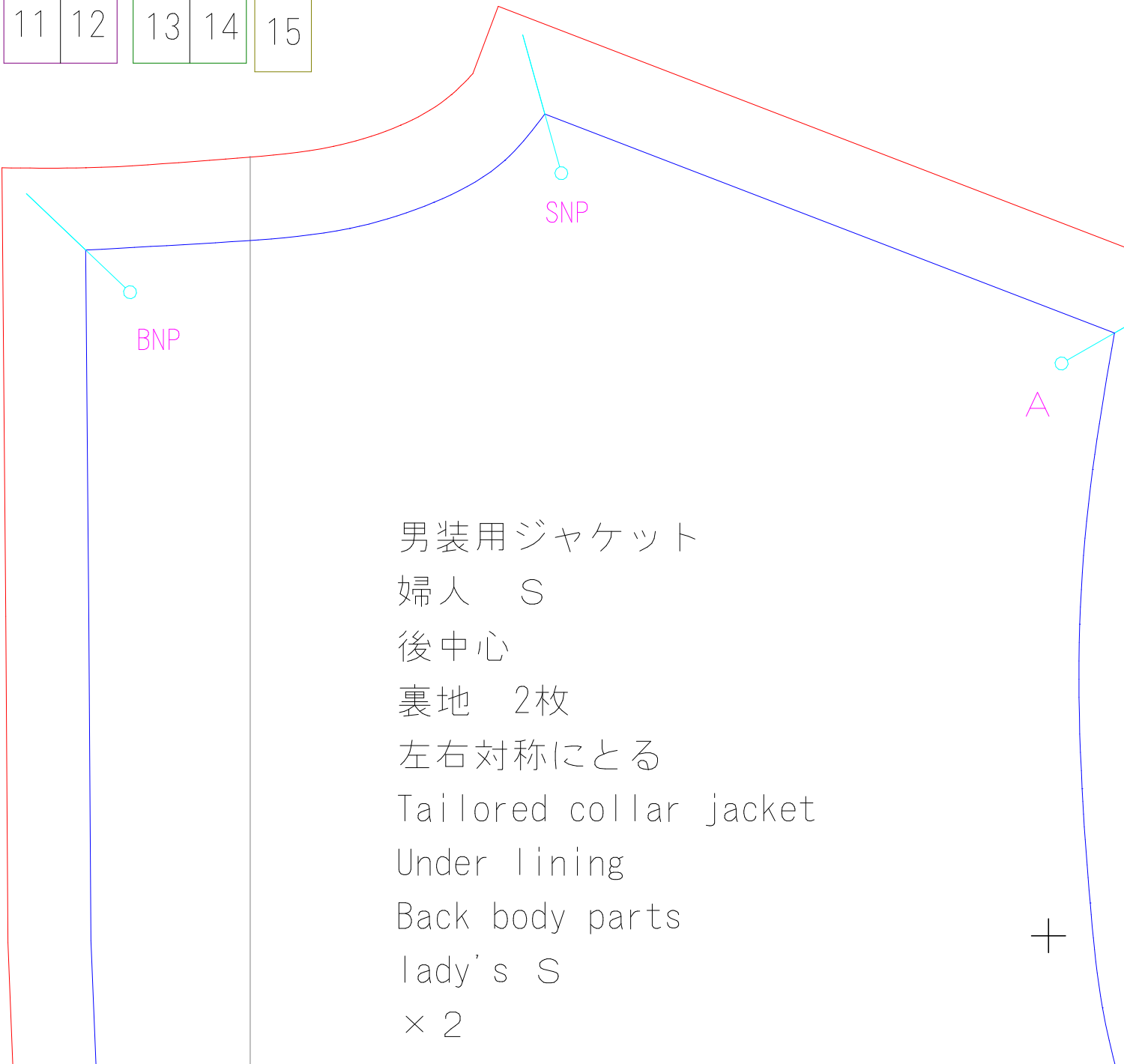

男装用ジャケット

婦人 S

後中心

裏地 2枚

左右対称にとる

Tailored collar jacket

Under lining

Back body parts

lady's S

× 2

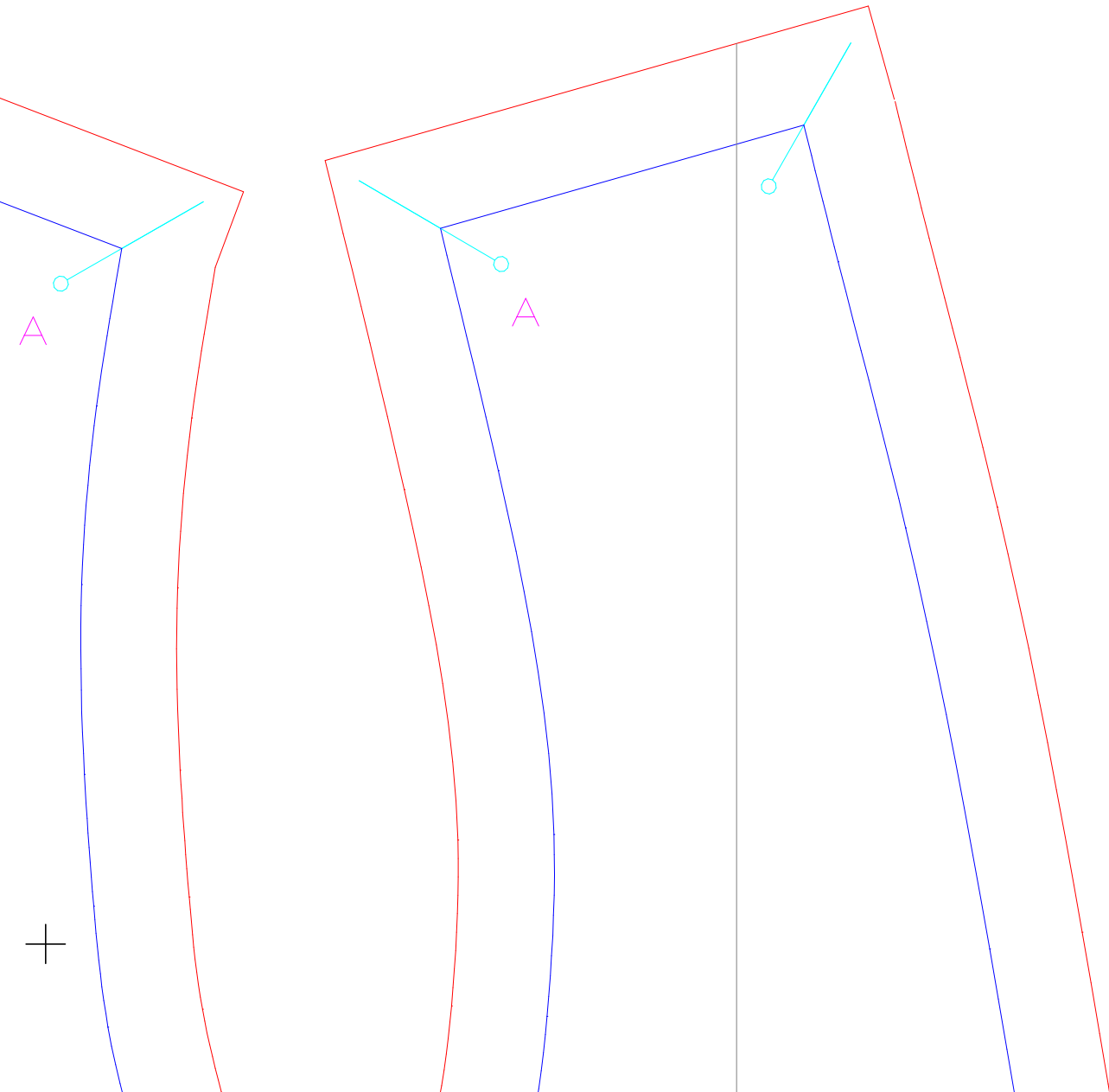

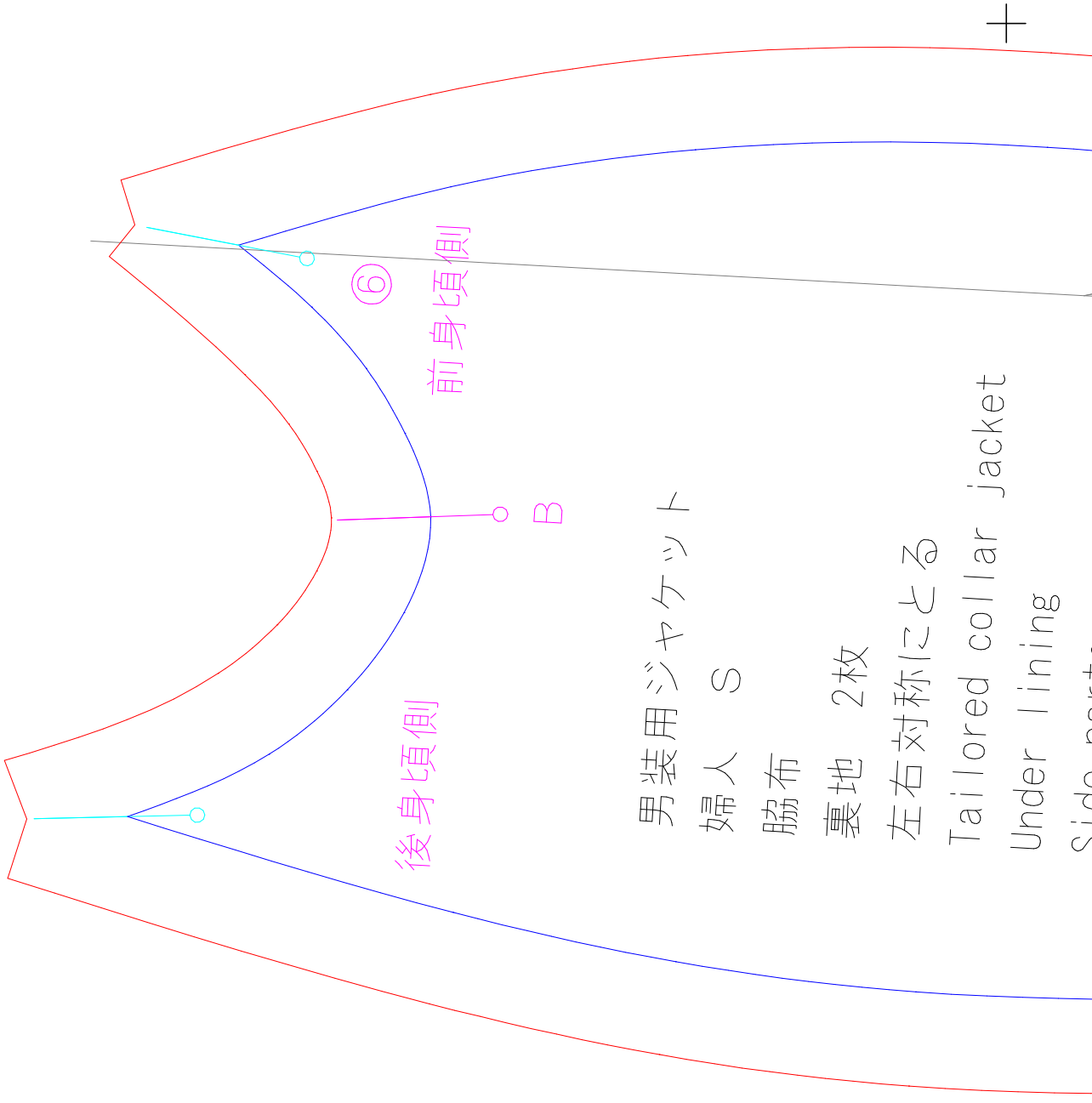

男装用ジャケット

婦人 S

脇布

裏地 2枚

左右対称にとる

Tailored collar jacket

Under lining

Side panel

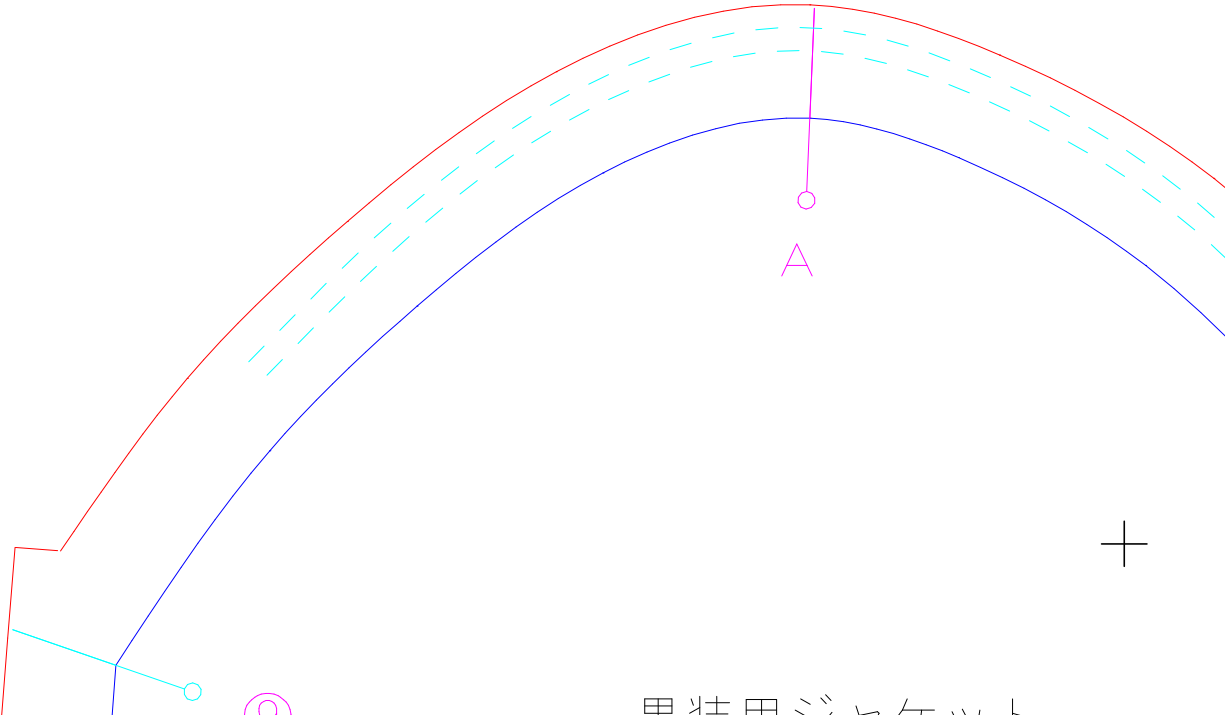

男装用ジャケット

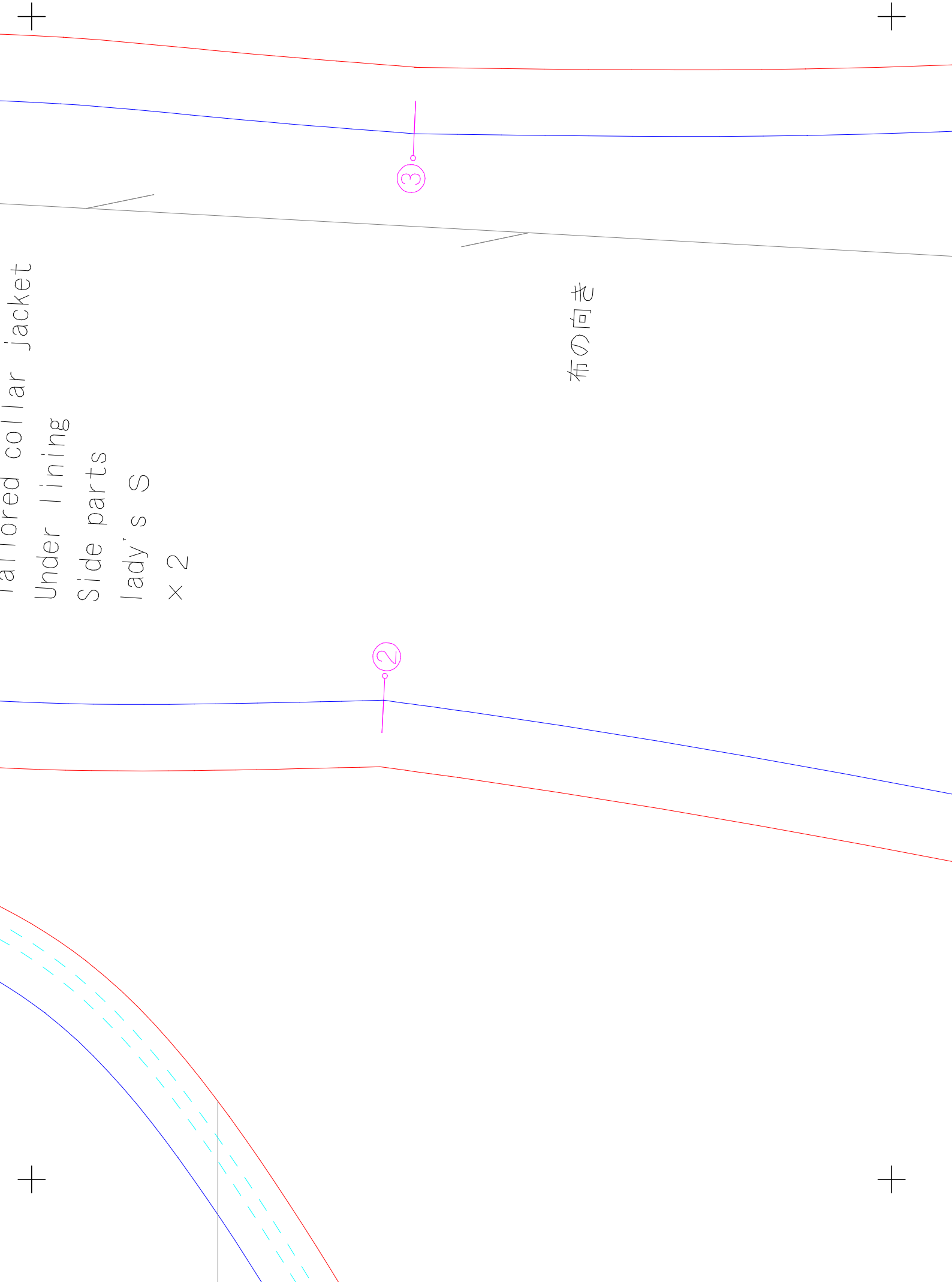

tailored collar jacket
 Under lining
 Side parts
 lady's S
 x 2

布の向き

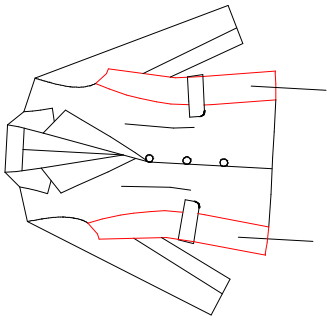

ここのパーツ

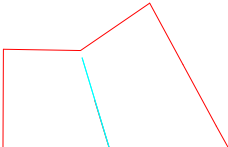

Under lining
Back body parts
lady's S
× 2

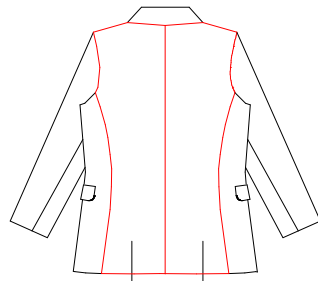

ここのパーツ



①

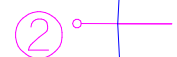

②



<6>

<7>

⑥

男装用ジャケット

婦人 S

前脇

裏地 2枚

左右対称にとる

Tailored collar jacket

Under lining

Side front parts

lady's S

× 2

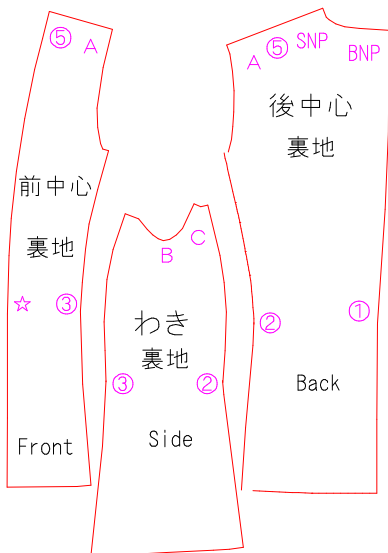

③

☆

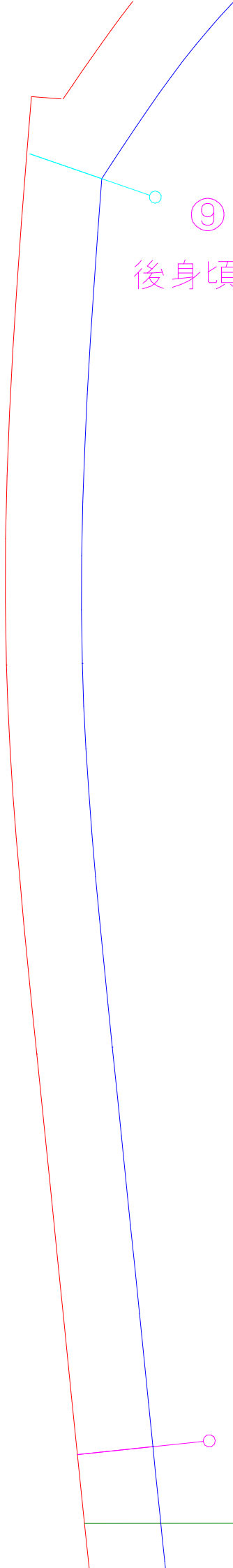

⑨
後身頃側

男装用ジャケット

婦人 S

外側のそで

裏地 2枚

左右対称にとる

Tailored collar jacket

Under lining

Top sleeve

lady's S

× 2



D

<9>



acket

前身頃側

⑩

カニ



E

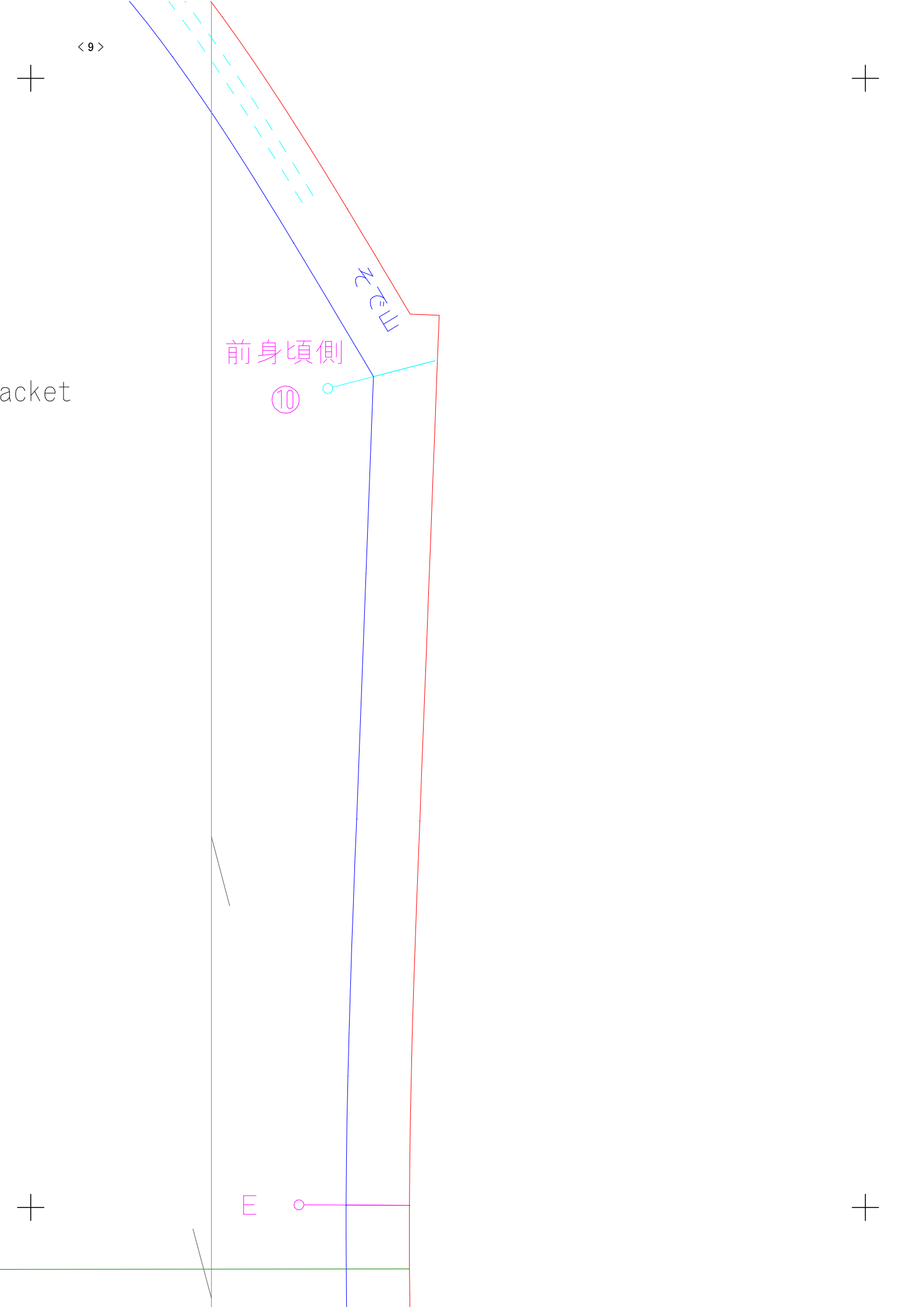

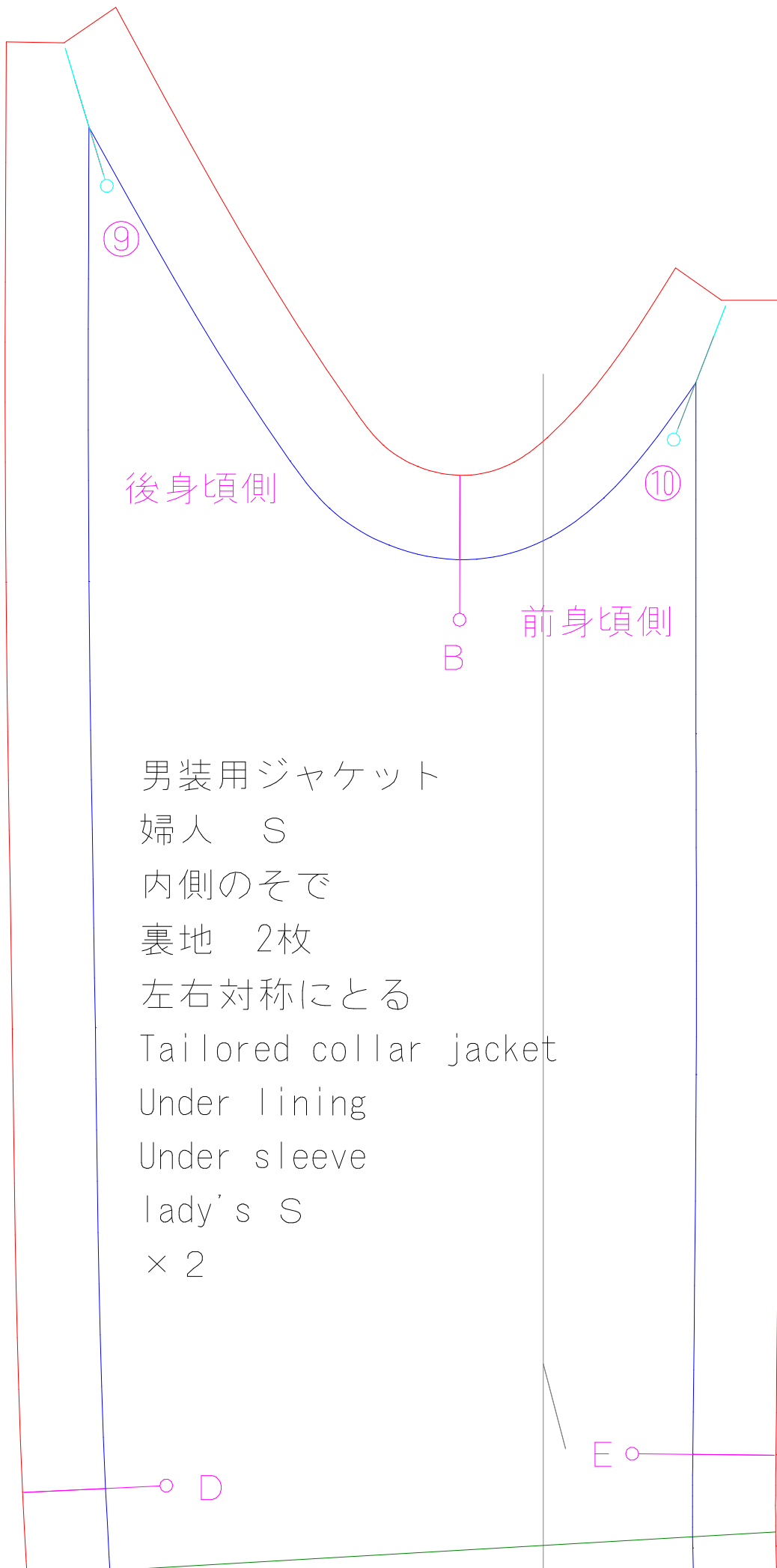

後身頃側

⑩

前身頃側

B

男装用ジャケット

婦人 S

内側のそで

裏地 2枚

左右対称にとる

Tailored collar jacket

Under lining

Under sleeve

lady's S

× 2

D

E

<11>

①

②

裏地の縫い代には
5mm余裕が入っています
この余裕が綺麗に作るコツです

Front

Side

< 12 >

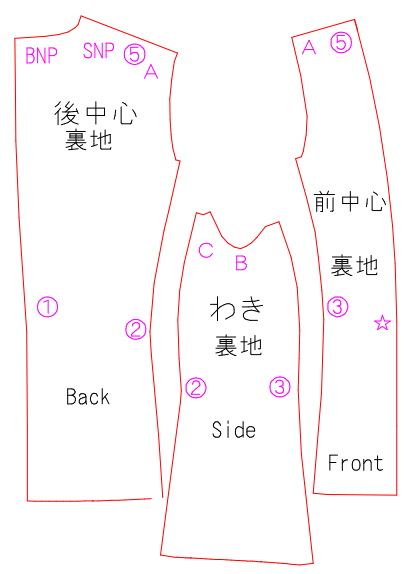

③

☆

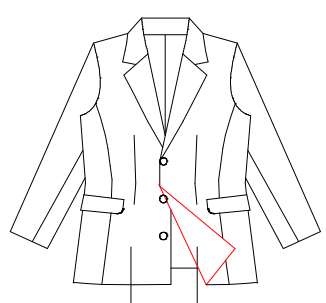

このパーツ

@

○



D

丈を増減したい時は↓この線で
切って間に伸ばしたい分紙を足したり
折りたたんで短くしたりと調節してください





E ○

り
ください

○



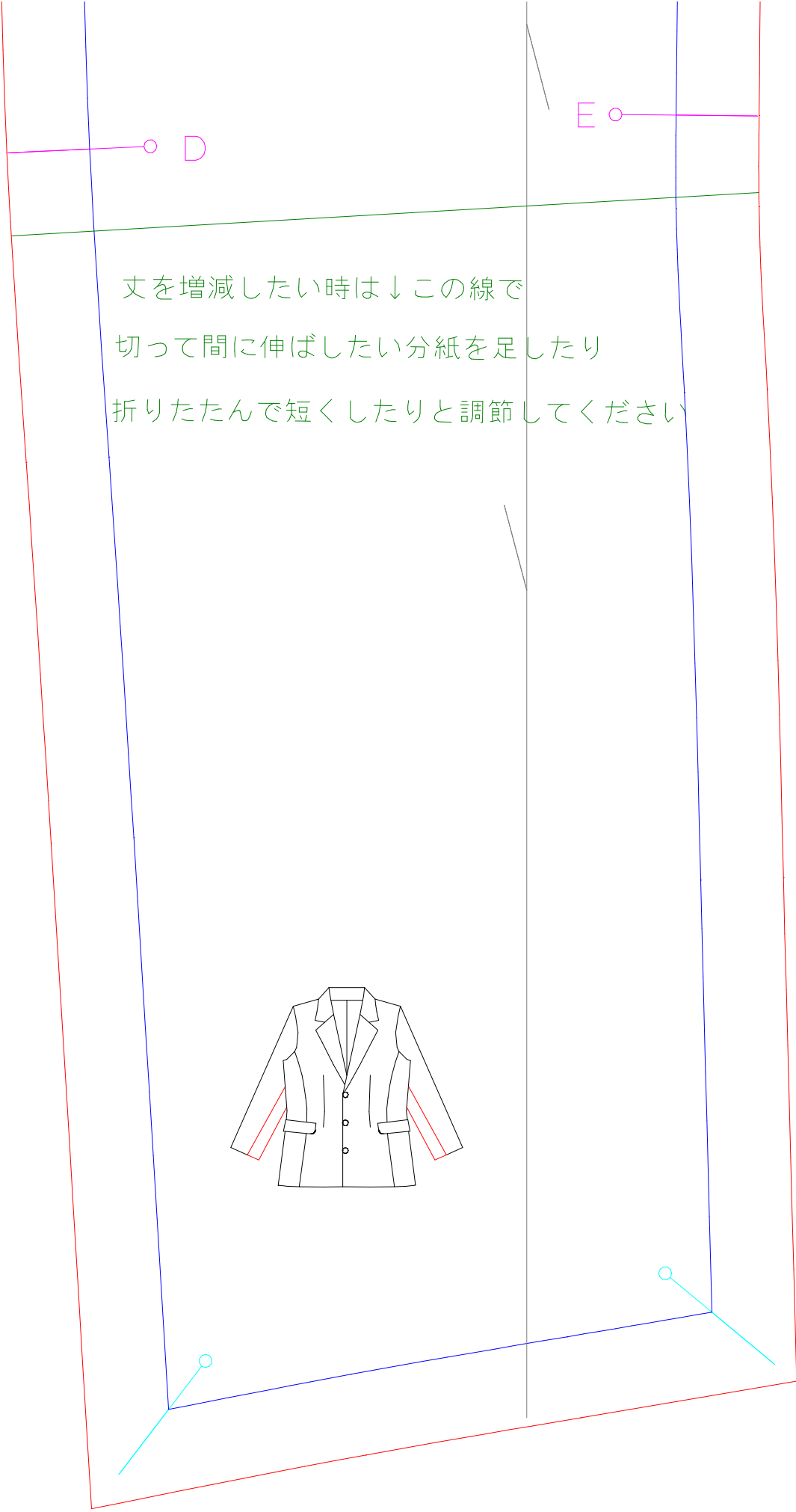

丈を増減したい時は↓この線で
切って間に伸ばしたい分紙を足したり
折りたたんで短くしたりと調節してください

